# Следователи просят оказать содействие в розыске безвести пропавшего

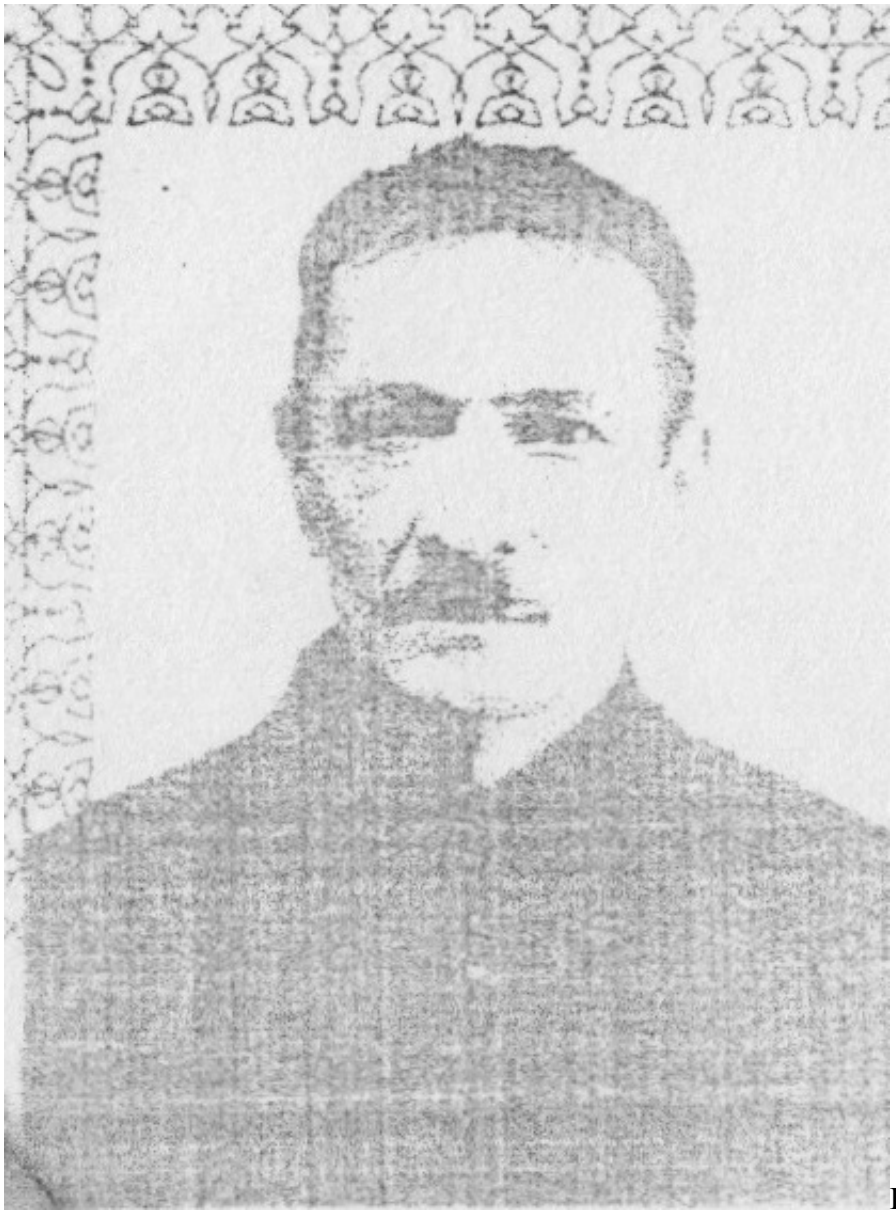

В производстве следственного отдела по Советскому району г. Воронежа Следственного управления Следственного комитета РФ по Воронежской области находится материал процессуальной проверки по факту безвестного исчезновения Крикуна Валерия Ивановича, 01 января 1961

© 2024 Следственное управление Следственного комитета Российской Федерации по Воронежской области

года рождения, уроженца Белгородской области, зарегистрированного и проживающего по адресу: Воронежская область, Ольховатский район, с. Шапошниковка, ул. Мира, д. 44.

22 июня 2015 года Крикун В.И. уехал из дома, направившись в г. Воронеж, и до настоящего времени не вернулся.

Приметы: на вид 60 лет; рост 170-174 см; худощавого телосложения; лицо ромбовидное, смуглое, европейского типа; лоб средний, вертикальный; брови прямые, средние; глаза большие, серые; нос средний; губы тонкие; подбородок вертикальный; уши средние, треугольные; волосы на голове прямые, седые; форма прически – короткая стрижка.

В день исчезновения был одет: бейсболка коричневого цвета с надписью «Адидас», сбоку две белые полоски, рубашка с коротким рукавом в мелкую клетку, синее спортивное трико с полосой бирюзового цвета, тапочки матерчатые черные.

Особые приметы: татуировка на левом предплечье «Город Пира», нарисована ракета. При себе имел паспорт на его имя.

Следственные органы просят всех граждан, обладающих какой-либо информацией о месте его нахождения, сообщить по телефонам: 272-17-30, 272-23-90, 278-62-78, 278-62-79 или 02.Конфиденциальность гарантирована.

*28 Августа 2015*

*Адрес страницы:* https://voronezh.sledcom.ru/news/item/961765

© 2024 Следственное управление Следственного комитета Российской Федерации по Воронежской области