Следователями СК завершено расследование уголовного дела по обвинению жительницы города Лиски в причинении тяжкого вреда здоровью мужчины, повлекшего его смерть

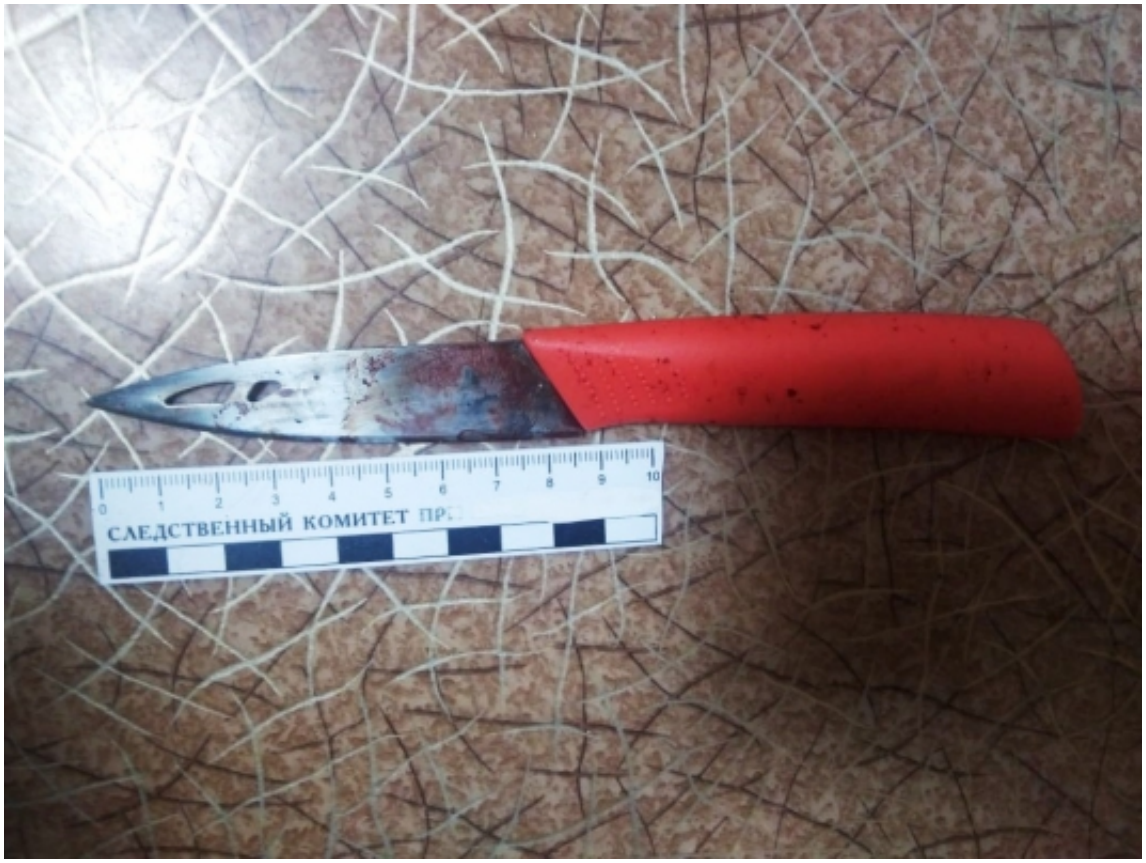

Следственными органами Следственного комитета Российской Федерации по Воронежской области завершено расследование уголовного дела в отношении 33-летней женщины, обвиняемой в совершении преступления, предусмотренного частью 4 статьи 111 УК РФ (умышленное причинение тяжкого вреда здоровью, опасного для жизни человека, повлекшего по неосторожности смерть потерпевшего).

По данным следствия, 26 января 2021 года в общежитии на ул. Лысенко города Лиски Воронежской области обнаружено тело 34-летнего мужчины с признаками насильственной смерти. Во взаимодействии следователей СК и сотрудников полиции по подозрению в совершении данного преступления была задержана 33-летняя местная жительница, которая на

© 2024 Следственное управление Следственного комитета Российской Федерации по Воронежской области

допросе пояснила, что днем 26 января 2021 года в процессе совместного распития спиртного между ней и гражданским супругом на почве ревности возникла ссора, в ходе которой мужчина ударил сожительницу по предплечью и спине металлическим топориком для кухонных нужд, после чего лег спать. Разгневанная женщина подошла к обидчику и нанесла тому удар ножом в область правого бедра, от которого в последующем 34-летний мужчина скончался на месте. Согласно заключению судебно-медицинской экспертизы, смерть наступила в результате травмы бедренной артерии, осложнившейся острой кровопотерей.

На следствии обвиняемая первоначально дала признательные показания, однако в последующем признала вину частично, пояснив, что хотела лишь напугать сожителя, не желая его смерти. По ходатайству следственных органов судом в отношении обвиняемой избрана мера пресечения в виде заключения под стражу. Следователями СК собрана достаточная доказательственная база, в основу которой легли показаниями свидетелей, заключения проведенных судебных экспертиз, протоколы следственных и процессуальных действий, иные материалы уголовного дела, в связи с чем утверждено обвинительное заключение, и уголовное дело направлено в суд для рассмотрения по существу – рассказал руководитель следственного отдела по г. Лиски регионального управления СК России Юрий Йовдий.

16 Апреля 2021

Адрес страницы: https://voronezh.sledcom.ru/news/item/1558010

© 2024 Следственное управление Следственного комитета Российской Федерации по Воронежской области