Сотрудники СК устанавливают обстоятельства убийства дворника, имевшего место в 2002 году

В утреннее время 20 мая 2002 года 46-летняя женщина, работавшая дворником, осуществляла уборку закрепленной за ней территории у дома №7 по улице Владимира Невского города Воронежа. Во время работы к ней подошел неизвестный мужчина, который нанес несколько ударов ножом, после этого скрылся с места происшествия. От полученных телесных повреждений потерпевшая скончалась на месте происшествия.

В тот же день следователем прокуратуры Коминтерновского района города Воронежа было возбуждено уголовное дело по признакам преступления, предусмотренного ч. 1 ст. 105 УК РФ (убийство). 20.09.2002 по результатам расследования предварительное следствие по уголовному делу приостановлено в связи с неустановлением лица, подлежащего привлечению в качестве обвиняемого.

В ходе проведения систематической работы, направленной на раскрытие преступлений, совершенных в прошлые годы, сотрудниками отделения (по расследованию преступлений прошлых лет) регионального следственного управления СК России принято решение о возобновлении предварительного следствия по данному уголовному делу. Во взаимодействии с сотрудниками полиции определен круг лиц, которые могут быть причастны к убийству потерпевшей, либо обладают информацией о совершенном преступлении. В ходе проведения комплекса следственных и оперативно - розыскных мероприятий установлены лица, которые на допросе сообщили сведения о причастности к убийству дворника 45-летнего воронежца. Мужчина был задержан сотрудниками СК, ему предъявлено обвинение в совершении преступления, предусмотренного п. «б» ч.2 ст. 105 УК РФ, вину не признал. По ходатайству органов следствия судом в отношении воронежца избрана мера пресечения в виде заключения под стражу. Обвиняемый отрабатывается на причастность к совершению аналогичных преступлений.

Сотрудниками СК во взаимодействии с сотрудниками полиции выполняется комплекс необходимых мероприятий, направленных на установление всех обстоятельств совершенного преступления, закрепление доказательственной базы. Расследование уголовного дела продолжается - рассказал руководитель второго следственного отделения (по расследованию преступлений прошлых лет) первого отдела по расследованию особо важных дел регионального следственного управления СК России Мурат Цуроев.

© 2024 Следственное управление Следственного комитета Российской Федерации по Воронежской области

Изображения

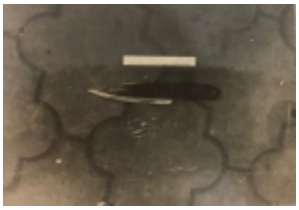

07 Октября 2019

Адрес страницы: https://voronezh.sledcom.ru/news/item/1396701

© 2024 Следственное управление Следственного комитета Российской Федерации по Воронежской области